

SPONSOR



Quota di iscrizione:

iscrizione gratuita per i soci in regola con l'iscrizione annuale.
€30 per i non soci comprensivi di iscrizione all'Associazione.
Il pagamento può essere effettuato in contanti direttamente presso la sede del corso.

Evento promosso da
**ASSOCIAZIONE REGIONALE UMBRA
DELLE MEDICINE NON CONVENZIONALI**

6 Crediti ECM

Per iscrizioni:
<https://www.mapyformazione.it/perugia24>



PROVIDER ECM N.45
MAPY CONSULENZA E SERVIZI SAS
Via Gabriele D'Annunzio n.21 50135 - Firenze
347/0436365 info@mapyformazione.it

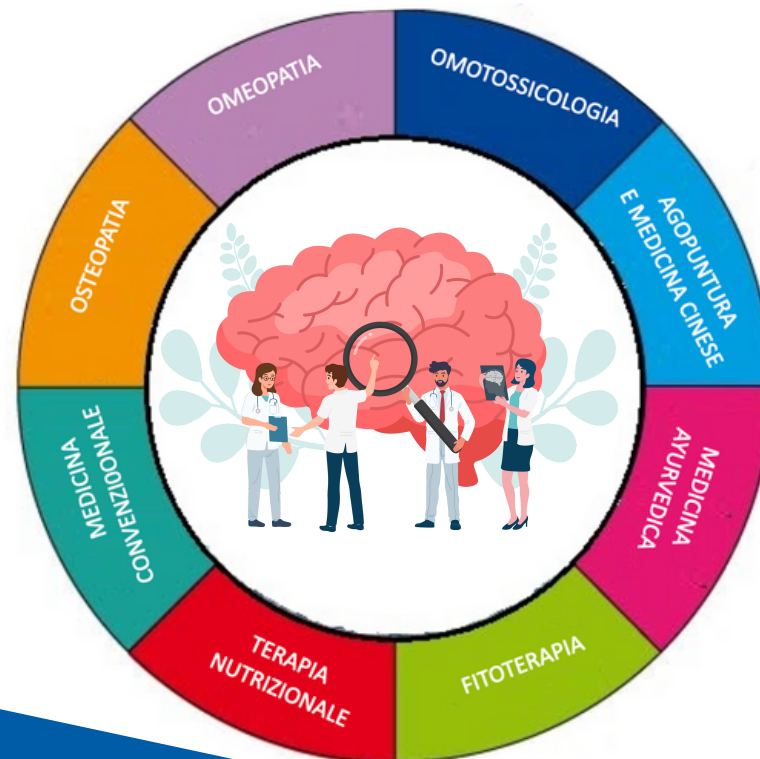

DISTURBO COGNITIVO E MEDICINA INTEGRATA: UN POSSIBILE DIALOGO PER LA PREVENZIONE

13 APRILE 2024

09:00 - 13:15
HOTEL LA MERIDIANA,
VIA DEL DISCOBOLO, 42
06132 PERUGIA

ABSTRACT

Il Disturbo Cognitivo è la perdita di una o più di queste funzioni e colpisce ogni individuo in modo differente. Inoltre è stata rilevata la scottante attualità di tali problematiche che, sempre più spesso, interessano anche fasce di età inferiori a 65 anni.

La conseguenza è che tale impatto sulla vita delle persone va affrontato con trattamenti multidisciplinari con più attori nell'ambito terapeutico. L'obiettivo dell'incontro sarà di far dialogare più voci per cercare, se possibile, una sintesi che porti giovamenti ai pazienti colpiti da tale patologia.

FACULTY

BATTISTINI PAOLA: Medico esperta in Agopuntura e M.T.C., Omeopatia ed Omotossicologia, Segretaria Associazione Regionale Umbra M.N.C.

BIANCALANA LUCA: Medico esperto di Omeopatia, Agopuntura e MTC

BIANCHI MARCO: Specialista in Medicina Interna e in Diabetologia e Mal. del Ricambio; esperto in Omeopatia, Omotossicologia e Agopuntura
Presidente dell'Associazione Regionale Umbra Medicine Non Convenzionali

BIONDO STEFANIA: Specialista in Geriatria, esperta in Omeopatia

BULZOMI GIORGIA: Psicologa di area neuropsicologica. U.O. Riabilitazione specialistica disturbi neurologici, cognitivi e motori. Dipartimento Riabilitazione e recupero funzionale Ospedale San Raffaele Milano

CLAPS DOMENICO: Specialista in Igiene e Medicina Preventiva, esperto in Omeopatia ed Omotossicologia, ideatore della tecnica in Embriologia Emozionale

COSUCCI DONATELLA: Specialista in Neurologia presso la ASL Umbria 1

LUPARDINI MAURIZIO: Specialista in Psichiatria, Psicoterapia, Ipnosi medica, esperto in Omeopatia ed Omotossicologia

MATERA MARIAROSARIA: Specialista in Pediatria e Neonatologia, referente di Microbionica Clinica Pediatrica Ospedale della Misericordia Grosseto

MONTENERO PAOLO: Specialista in Neurologia e Fisiatria, ex dirigente ospedaliero, esperto in Medicina Integrata

PITASI DONATELLA: Specialista in Scienze dell'Alimentazione, esperta in Omeopatia e Medicina Antroposofica

SENSINI SANDRO: Specialista in Anestesiologia e Rianimazione, Igiene e Medicina Preventiva, esperto in Agopuntura e M.T.C., Omeopatia ed Omotossicologia

Responsabile scientifico : Dott. Marco Bianchi

PROGRAMMA

Ore 8.30 Registrazione dei partecipanti

Ore 9.00 **Dott. Bianchi Marco:** Saluti e ringraziamenti del Presidente dell'Associazione Regionale Umbra Medicine Non Convenzionali

1° Sessione:

Moderatori: Dr.ssa Paola Battistini - Dr. Luca Biancalana

Ore 9.15 **Dr.ssa Donatella Cosucci:** "Declino cognitivo: dall'invecchiamento fisiologico alle patologie neurodegenerative"

Ore 9.45 **Dr.ssa Mariarosaria Matera:** "Gut-brain-axis e neuroinfiammazione dal neurosviluppo alla neurodegenerazione: intervento microbiota mirato"

Ore 10.15 **Dr. Maurizio Lupardini:** "Declino cognitivo e psicopatologia: due aspetti della stessa medaglia o due medaglie differenti. L'importanza della gestione precoce del disagio psichico per la salute cognitiva e la medicina integrata"

Ore 10.45 **Dr. Domenico Claps:** "I rimedi omeopatici per il decadimento cognitivo attraverso la tecnica dell'Embriologia Emozionale"

Ore 11.15 Coffee break

2° Sessione:

Moderatori: Dr.ssa Donatella Pitasi - Dr. Sandro Sensini

Ore 11.45 **Dr.ssa Gioia Bulzomi:** "Il ruolo del neuropsicologo nella malattia di Alzheimer: linea guida per la diagnosi precoce e l'importanza dell'approccio multimodale"

Ore 12.15 **Dr.ssa Stefania Biondo:** "I disturbi del comportamento associati al declino cognitivo: approccio non farmacologico al problema"

Ore 12.45 **Dr. Paolo Montenero:** "Divers@Mente: un approccio di cura basato sulla medicina fisiologica di regolazione"

Ore 13.15 Questionario ECM